

# RZUT TARASU Z UKŁADEM PŁYT Z PIASKOWCA SKALA 1:100

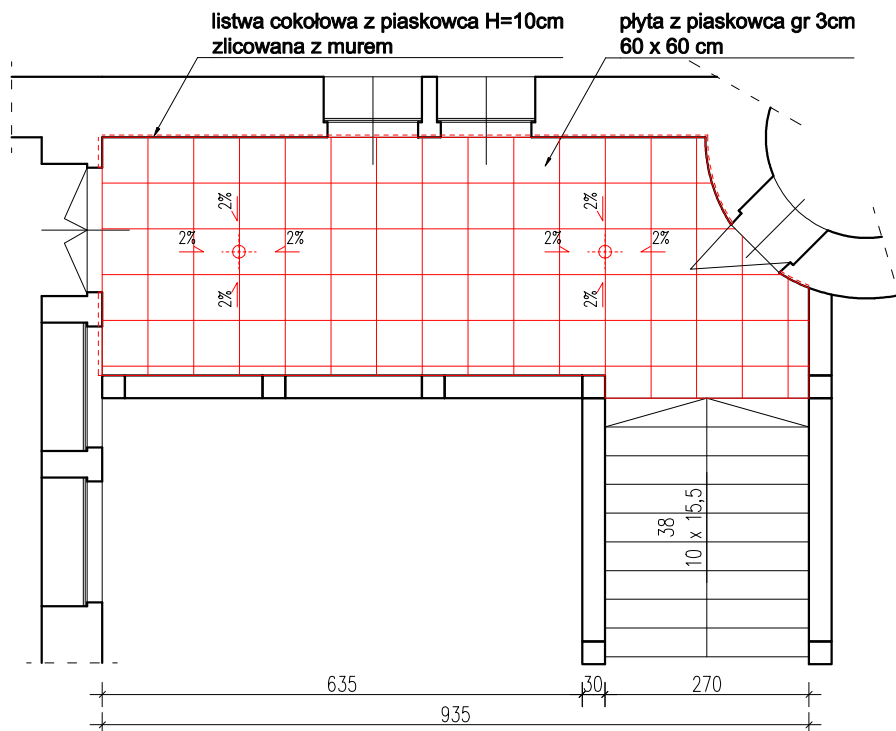

Płyty mocować na trasowo-cementowej zaprawie drenażowej. Kamienie osadzać dociskając ręcznie lub uderzając lekko gumowym młotkiem dbając o zachowanie regularnych szerokości spoin oraz poziomowanie. Po ułożeniu kamienia i oczyszczeniu jego powierzchni, należy go zaimpregnować. Po zafugowaniu i wyczyszczeniu powierzchni tarasu stosować ponowną impregnację. Kolor płyt piaskowca : brąz. Próbki elementów piaskowca należy przedstawić WUOZ do akceptacji. Nowe wpusty należy montować w miejscu istniejących. Spadki posadzki prowadzić w kierunku wpustu.

szkic lokalizacyjny:

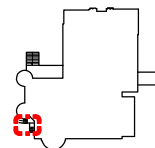

make		MAKE! GRUPA PROJEKTOWA TEL. 789 497 942	
firma projektująca:  GTA EVELINA GAWLIK ARCHITEKT ul. Folwarczna 9 58-230 Niemcza tel : 662 025 639 mail: ewelina.make@gmail.com		adres inwestora:  DOM POMOCY SPOŁECZNEJ DLA DOROSŁYCH "PRZAŚNIK" W BRENNIKU  Brennik 24  59-243 Ruja	
temat:  REMONT (RESTAURACJA I ODNOWIENIE) ELEWACJI ZEWNĘRZNEJ BUDYNKU GŁÓWNEGO „PAŁAC” DOMU POMOCY SPOŁECZNEJ DLA DOROSŁYCH „PRZAŚNIK” W BRENNIKU.			
adres inwestycji:  UL. BRENNIK 24, 59-243 RUJA DZ. NR 7/2, obręb ewidencyjny nr 0001 Brennik w jednostce ewidencyjnej 020908-2, Ruja			
projektant:	mgr inż. arch. Katarzyna Kubsik nr upr. 51/DSOKK/2011	podpis:	
współpraca:	mgr inż. arch. Ewelina Gawlik mgr inż. Anna Karolak	podpis:	
rysunek:		architektura projekt b-w	data: 07.2014 nr proj: MI/14/28
RZUT TARASU		PBW	nr rys. D-1
		skala:	1:100